

PROVINCIE ANTWERPEN  
GEMEENTE BRASSCHAAT

ROOI- EN ONTEIGENINGSPLAN  
HOOGSTRAAT

Vak : huisnummer 51 tot Holleweg

Liggingplan schaal 1/10.000

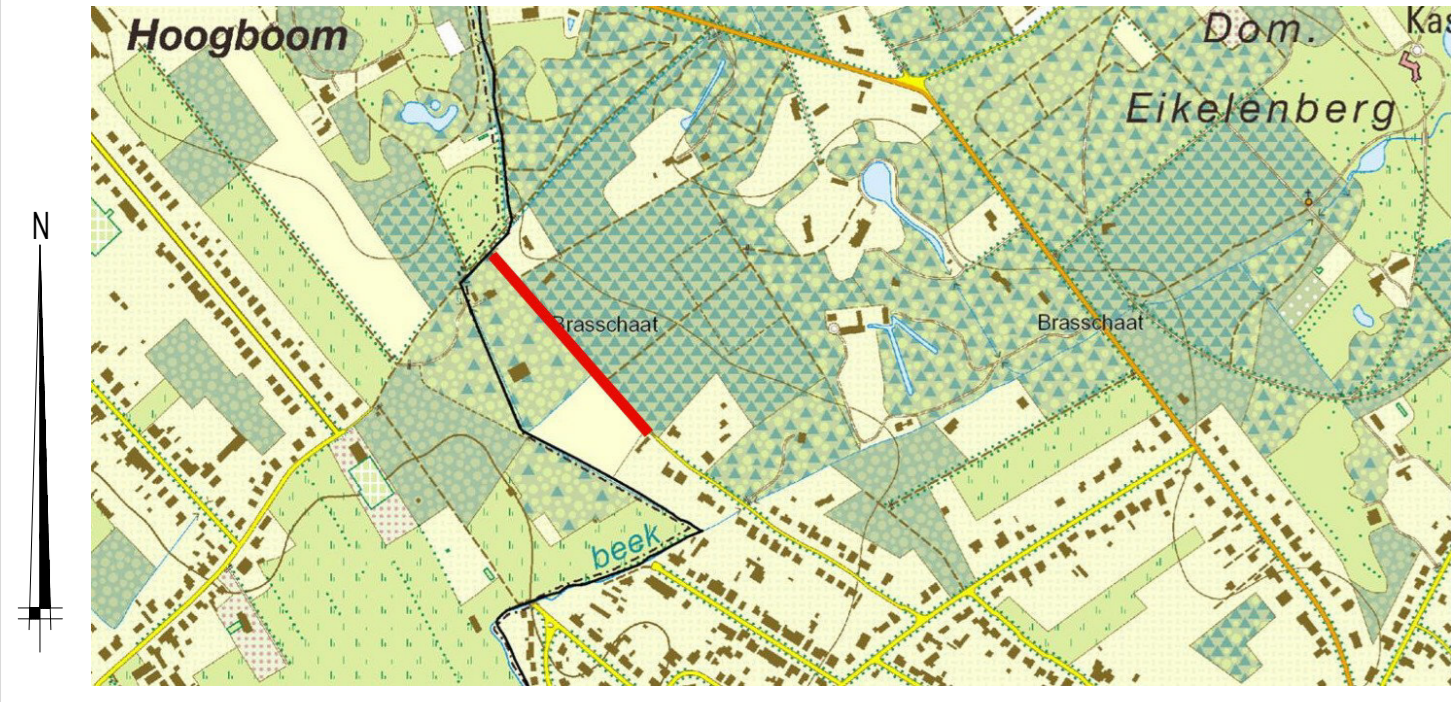

Opgemaakt door ondergetekende, landmeter-expert, beëdigd voor de Rechtbank van Eerste Aanleg te Antwerpen, Brasschaat, 3 oktober 2014.

Lieven MONDEN  
LANDMETER  
Prins Kavallei 88 - 2930 Brasschaat - Tel.+Fax : 03/653.25.77

Schaal : 1/500

Dossiernr. : 8820R&O

LEGENDE

4	Volgnummer inneming
---	Bestaande afsluiting
nr. 34	Huisnummer
---	Nieuwe rooilijn/gearceerde inneming
278 P	Huidig kadastrnr.
---	voetweg nr. 46 met een breedte van 1,7m. Deze is inbegrepen in de oppervlakte in de tabel, doch ook apart weergegeven ter info.

COORDINATEN DER GRENSPUNTEN :

1	X= 968.653	Y= 992.776
2	X= 914.826	Y= 988.848
3	X= 640.478	Y= 976.779
4	X= 635.301	Y= 978.551
5	X= 944.878	Y= 991.041
6	X= 924.962	Y= 989.588
7	X= 863.856	Y= 986.606
8	X= 833.801	Y= 985.284
9	X= 828.028	Y= 985.028
10	X= 782.672	Y= 983.034
11	X= 793.813	Y= 983.525
12	X= 683.274	Y= 978.662
13	X= 969.539	Y= 989.833
14	X= 945.807	Y= 988.101
15	X= 925.071	Y= 986.588
16	X= 915.002	Y= 985.853
17	X= 834.043	Y= 982.291
18	X= 794.055	Y= 980.532
19	X= 640.973	Y= 973.798
20	X= 639.983	Y= 979.760
21	X= 683.619	Y= 981.680
22	X= 783.237	Y= 986.062
23	X= 827.896	Y= 988.027
24	X= 863.807	Y= 989.607
25	X= 914.651	Y= 991.843
26	X= 967.704	Y= 995.715
27	X= 968.788	Y= 1006.618
28	X= 954.668	Y= 984.625
29	X= 679.720	Y= 943.501
30	X= 677.265	Y= 943.874
31	X= 677.428	Y= 945.307
32	X= 666.752	Y= 1011.922

COORDINATEN DER OPSTELPUNTEN :

1003	X= 1000.000	Y= 1000.000
1004	X= 1045.774	Y= 1014.873
1005	X= 949.991	Y= 988.480
1006	X= 635.305	Y= 976.462
1007	X= 685.129	Y= 979.939
1008	X= 783.630	Y= 980.955
1009	X= 915.002	Y= 986.032

AARD VAN DE GRENZEN :

lijn 1-2-3 : as bestaande servitudeweg van 6m = as tussen nieuwe rooilijnen  
lijn 20-21-22-23-24-25-26 : nieuwe rooilijn NO  
lijn 19-18-17-16-15-14-13: nieuwe rooilijn ZW  
knikpunt in punt 25, 2 en 16  
lijn 19-3-20 : kant waterloop "Nieuwe Beek" S.04.4

GRENSBEPALING :

Inneming 7 kadastrale mutatieschets nr. 2 van 1907  
Inneming 11 : opmetingsplan 3/11/2008 van landmeter Jan Stokmans, Kapellen.  
Inneming 6,7 : opmetingsplan 12/3/2012 en 26/7/2013 van landmeter Bart Palmers, Kapellen  
Atlas buurtwegen : voetweg nr. 46 1,7m breedte  
Atlas waterlopen : Nieuwe Beek S.04.4  
Inneming 8,9,10 en 11 : opmetingsplan landmeter X te Eeckeren plan van 15/5/1936  
Inneming 4 en 5 : dossiers 3213 archief landmeter Louis De winter, Brasschaat  
Inneming 1 : eigen archief dossier 8570 + opmetingsplan van 26/6/1967 van landmeter Willy De Kort, Brasschaat

HOEKPUNTEN :

4 : ijzeren pin met PVC-dop = punt op as gelegen op 5m18 van punt 3  
16 : ijzeren pin met PVC-dop = knikpunt rooilijn, 3m uit as  
1 : betonijzer = as  
Alle andere punten worden niet gematerialiseerd (niet omvat in huidige opdracht).

TABEL DER INNEMINGEN :

Nr. inneming	1ste afd. sectie A deel van nr.	Eigenaar(s) en adres	Oppervlakte betrokken perceel	Oppervlakte inneming (m²)	waarvan opp.(m²) gelegen in voetweg nr. 46		
1	291 R2	De Ridder, John Ludovicus	Hoogstraat 61	2930 Brasschaat	1677	71	20
2	291 F2	Pauwels, Jean Albert Pauwels, Maria Cornelia	Rerum Novarumlei 51 Fortbaan 27	2930 Brasschaat 2900 Schoten	2825	47	17
3	291 K	Pauwels, Jean Albert Pauwels, Maria Cornelia	Rerum Novarumlei 51 Fortbaan 27	2930 Brasschaat 2900 Schoten	10030	274	78
4	291 E2	Schrauwen, Ludovicus Elizius & De Meester, Annie Bertha	Holleweg 64	2930 Brasschaat	4850	120	34
5	291 M2	Schrauwen, Ludovicus Elizius & De Meester, Annie Bertha	Holleweg 65	2931 Brasschaat	14425	460	130
6	290 D	Schrauwen, Anthony Ludovic Schrauwen, Thibault Ludovicus Vervae, Sophie Marianne	Holleweg 58 Holleweg 58 Holleweg 58	2930 Brasschaat 2930 Brasschaat 2930 Brasschaat	4515	130	37
7	291 A2	Restiau, Jozef Napoleon & Declercq, Marianne	Hoogboomsteenweg 199	2930 Brasschaat	4635	299	85
8	291 L2	Van Lishout, Irma Catharina	Drakenhoflaan 49/111	2100 Antwerpen	2700	135	38
9	291 K2	Ceulemans, Elza Clementina Pletinckx, Guido Theo Pletinckx, Marleen Lea	Kapelsteenweg 201/2 Rode Dreef 40 Rozenlaan 27	2180 Antwerpen 2110 Wijnegem 2950 Kapellen	2660	108	31
10	291 N2	Bresseleers, Ann Maria Bresseleers, Cecilia Lodewijk Bresseleers, Marlene Julia Gysen, Maria Julia	Liersebaan 38 Kapelsteenweg 107 Kapelsteenweg 105 Montfortstraat 6/21	2550 Kontich 2180 Antwerpen 2180 Antwerpen 2550 Kontich	3600	153	43
11	291 H2	De Clerck, Guido Jozef & Nooyens, Gerda Emilia	Klein Heiken 113	2950 Kapellen	3195	161	46
				<b>totaal :</b>	<b>1958</b>	<b>559</b>	

